



PORTAFOLIO DE SERVICIOS

JAVAC
CONSTRUCCIONES S. A. DE C. V.



2023

AIFA

“SERVICIO DE MANTENIMIENTO DE DESCONTAMINACIÓN EN PISTAS Y ÁREA DE MOVIMIENTO DEL AIFA.”

Limpieza y remoción de agentes contaminantes:

- Caucho
- Residuos de aceite
- Grasas



29 nov. 2023 10:04:13
Zumpango de Ocampo Estado de México
19°74'N 99°03'W



2023

AIFA

“SERVICIO DE MANTENIMIENTO DE DESCONTAMINACIÓN EN PISTAS Y ÁREA DE MOVIMIENTO DEL AIFA.”



Procedimiento a base de agua a presión que no causa daño a la composición y estructura de los pavimentos.



2023

AIFA

“SERVICIO DE MANTENIMIENTO DE DESCONTAMINACIÓN EN PISTAS Y ÁREA DE MOVIMIENTO DEL AIFA.”





2023

AIFA

“SERVICIO DE MANTENIMIENTO Y CONSERVACION A PAVIMENTOS DEL AREA DE MOVIMIENTO DEL AEROPUERTO INTERNACIONAL FELIPE ANGELES.” PINTURA





2023

AIFA

“SERVICIO DE MANTENIMIENTO Y CONSERVACION A PAVIMENTOS DEL AREA DE MOVIMIENTO DEL AEROPUERTO INTERNACIONAL FELIPE ANGELES.” PINTURA





2023

AIFA

“SERVICIO DE MANTENIMIENTO Y CONSERVACION A PAVIMENTOS DEL AREA DE MOVIMIENTO DEL AEROPUERTO INTERNACIONAL FELIPE ANGELES.” SELLADO





2020

UNAM

“TRABAJOS DE ALBAÑILERÍAS, ACABADOS, INSTALACIONES ELÉCTRICAS Y ESPECIALES DE VOZ Y DATOS PARA LA CONSTRUCCIÓN DEL EDIFICIO 6 DE LA ESCUELA NACIONAL DE ESTUDIOS SUPERIORES, UNIDAD JURIQUILLA, UBICADA EN BLVD. JURIQUILLA NO. 3001, JURIQUILLA QUERÉTARO.”





2020

AICM

“SUSTITUCIÓN DE PISOS, MANTENIMIENTO A BANQUETAS Y GUARNICIONES EN LOS EDIFICIOS TERMINALES Y OBRAS COMPLEMENTARIAS EN EL AEROPUERTO INTERNACIONAL BENITO JUÁREZ CIUDAD DE MÉXICO.”



2018

UAM

“ALBAÑILERÍAS, ACABADOS E INSTALACIONES DEL EDIFICIO DE AULAS DE LA UNIDAD LERMA.”



2018

UAM

“ALBAÑILERÍAS, ACABADOS E INSTALACIONES DEL EDIFICIO DE AULAS DE LA UNIDAD LERMA.”



2018

UAM

“ALBAÑILERÍAS, ACABADOS E INSTALACIONES DEL EDIFICIO DE AULAS DE LA UNIDAD LERMA.”



2018

UAM

“ALBAÑILERÍAS, ACABADOS E INSTALACIONES DEL EDIFICIO DEL ÁREA DE AULAS DE LA UNIDAD LERMA.”

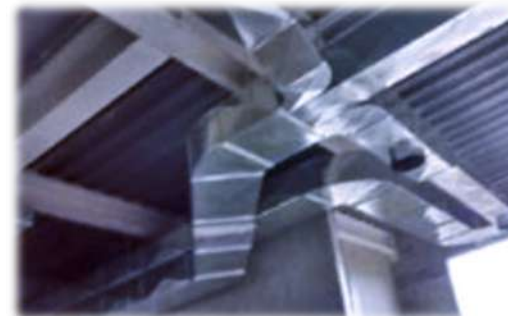

2018

INER

“TRABAJOS CONSISTENTES EN LA ADECACIÓN DE CARPETA ASFALTICA DEL INSTITUO NACIONAL DE ENFERMEDADES RESPIRATORIAS ISMAEL COSIO VILLEGAS.”



2017

ASA

“MANTENIMIENTO CORRECTIVO EN LA CARPETA ASFALTICA DE LA PISTA 02-20 Y PLATAFORMA DE AVIACIÓN COMERCIAL, EN EL AEROPUERTO DE URUAPAN, MICHOACAN.”





2016

AICM

“REHABILITACION DE LA CARPETA ASFÁLTICA DE LA AZOTEA DEL ESTACIONAMIENTO PÚBLICO NACIONAL EN LA TERMINAL 1 Y OBRAS COMPLEMENTARIAS EN EL AEROPUERTO INTERNACIONAL BENITO JUAREZ, CDMX.”





2016

UNAM

“TRABAJOS PRELIMINARES, CIMENTACION Y ESTRUCTURA PARA LA CONSTRUCCIÓN DEL EDIFICIO I DEL INSTITUTO DE MATEMÁTICAS, UNIDAD CUERNAVACA, CAMPUS MORELOS.”



2016

OMA

“CONSTRUCCIÓN DE SALIDA RÁPIDA DEL CREI DEL AEROPUERTO DE MAZATLÁN.” No Contrato 15016-1930-022MZT16





2016

AICM

“MANTENIMIENTO A PISOS, MUROS, CANCELES Y DEMÁS ACABADOS EN LOS EDIFICIOS TERMINALES Y OBRAS COMPLEMENTARIAS EN EL AEROPUERTO INTERNACIONAL BENITO JUAREZ CDMX.”



2015

ASA

“PROYECTO EJECUTIVO Y CONSTRUCCIÓN DEL CENTRO DE CAPACITACION ESPECIALIZADO PARA PERSONAL DE AVIACION 2015.”



2015

ASA

“PROYECTO EJECUTIVO Y CONSTRUCCIÓN DEL CENTRO DE CAPACITACION ESPECIALIZADO PARA PERSONAL DE AVIACIÓN 2015.”



2015

ASA

“REHABILITACIÓN DE RODAJE BRAVO. REPARACIÓN DE LA PLATAFORMA DE AV. GENERAL INCLUYENDO SEÑALAMIENTO Y OBRAS COMPLEMENTARIAS EN EL AEROPUERTO MATAMOROS, TAMPS.”



2015

ANSUR

“AEROPUERTO INTERNACIONAL DE BAHIAS DE HUATULCO.
REHABILITACIÓN DE LA PLATAFORMA DE AVIACIÓN GENERAL Y
PLATAFORMA COMERCIAL EN EL AEROPUERTO DE HUATULCO”.



2015

ANSUR

“AEROPUERTO INTERNACIONAL DE BAHIAS DE HUATULCO.
REHABILITACIÓN DE LA PLATAFORMA DE AVIACIÓN GENERAL Y
PLATAFORMA COMERCIAL EN EL AEROPUERTO DE HUATULCO”.





2015

UNAM

“ALBAÑILERÍA, ACABADOS E INSTALACIONES DEL EDIFICIO “MARIO MOLINA” DE LA FACULTAD DE QUÍMICA, UBICADO EN CIUDAD UNIVERSITARIA, CDMX.”





2014

AICM

“REHABILITACIÓN DE PLATAFORMA SUR Y OBRAS COMPLEMENTARIAS.”





2014

AICM

“REESTRUCTURACIÓN DEL RODAJE COCA (2ª ETAPA) Y OBRAS COMPLEMENTARIAS.”





2013

AICM

“REHABILITACIÓN VIALIDAD AV. CAPITAN CARLOS LEON Y OBRAS COMPLEMENTARIAS.”





2013

AICM

“REHABILITACIÓN VIALIDAD AV. CAPITAN CARLOS LEON Y OBRAS COMPLEMENTARIAS.”

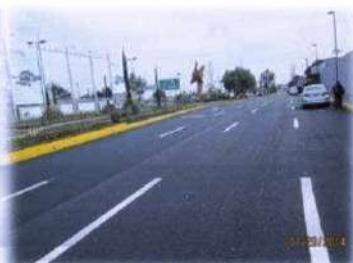



2013

AICM

“REESTRUCTURACIÓN DEL RODAJE COCA Y OBRAS COMPLEMENTARIAS.”





2013

AICM

“REESTRUCTURACIÓN DEL RODAJE COCA Y OBRAS COMPLEMENTARIAS.”





2013

AICM

“REESTRUCTURACIÓN DEL RODAJE COCA Y OBRAS COMPLEMENTARIAS.”





2013

AICM

“RECONSTRUCCIÓN DE VIALIDAD DE SERVICIO MODULO I TERMINAL 1 A CÁRCAMO 4 Y REHABILITACIÓN DE VIALIDAD SANTOS DUMONT 2 ETAPA Y OBRAS COMPLEMENTARIAS.”





2013

AICM

“REHABILITACIÓN DE RODAJE BRAVO Y OBRAS COMPLEMENTARIAS.”





2013

AICM

“REHABILITACIÓN DE RODAJES AL ALFA 1 (ENTRE PISTAS), ALFA 2, BRAVO 2 (ENTRE RODAJE BRAVO Y PISTA 05L), DELTA 1, COCA 3 Y FRANJAS DE SEGURIDAD Y OBRAS COMPLEMENTARIAS.”





2009-2010

AICM

GOBIERNO DEL ESTADO DE MÉXICO/SECRETARÍA DE
COMUNICACIONES/DIRECCIÓN GENERAL DE VIALIDAD.

“CONSTRUCCIÓN DE PASO VEHICULAR A DESNIVEL EN LA AV.
GUADALUPE EN EL CRUCE CON LA AV. FERROCARRILES (REHABILITACIÓN
DE VIALIDADES SISTEMA DEL TREN SUBURBANO BUENAVISTA-
CUAUTITLÁN.”





2009-2010

AICM

GOBIERNO DEL ESTADO DE MÉXICO/SECRETARÍA DE
COMUNICACIONES/DIRECCIÓN GENERAL DE VIALIDAD.

“CONSTRUCCIÓN DE PASO VEHICULAR A DESNIVEL EN LA AV.
GUADALUPE EN EL CRUCE CON LA AV. FERROCARRILES (REHABILITACIÓN
DE VIALIDADES SISTEMA DEL TREN SUBURBANO BUENAVISTA-
CUAUTITLÁN.”





2008

AICM

“ADECUACIÓN DE ESPACIOS, ESCALERA DE EMERGENCIA Y PLATAFORMA EN EL ANGAR DE LA PROCURADURIA GENERAL DE LA REPÚBLICA UB. EN EL AEROPUERTO INTERNACIONAL DE LA CDMX.”



2007

DIRECCIÓN GENERAL DE OBRAS PÚBLICAS CDMX.
CONSTRUCCIÓN DEL DISTRIBUIDOR VIAL CALZADA DE LA VIRGEN Y EJE 3
CALZADA DE "LAS BOMBAS.



2007

DIRECCIÓN GENERAL DE OBRAS PÚBLICAS CDMX.
CONSTRUCCIÓN DEL DISTRIBUIDOR CALZADA DE LA VIRGEN Y EJE 3
CALZADA DE "LAS BOMBAS"



2007

DIRECCIÓN GENERAL DE OBRAS PÚBLICAS CDMX.
CONSTRUCCIÓN DEL DISTRIBUIDOR CALZADA DE LA VIRGEN Y EJE 3
CALZADA DE "LAS BOMBAS"



2007

DIRECCIÓN GENERAL DE OBRAS PÚBLICAS CDMX.
CONSTRUCCIÓN DEL DISTRIBUIDOR CALZADA DE LA VIRGEN Y EJE 3
CALZADA DE "LAS BOMBAS"



2007

PFP

UNIVERSIDAD DE LA CDMX.

“CONSTRUCCIÓN DE CIMENTACIÓN Y DOS NIVELES DE ESTRUCTURA METÁLICA DEL ESTACIONAMIENTO DEL EDIFICIO DENOMINADO CENTRO DE INFORMÁTICA Y TELECOMUNICACIONES Y ESTACIONAMIENTO. UB EN AV. CONSTITUYENTES NO 947, COL. BELÉN DE LAS FLORES, DEL ALVARO OBREGÓN, CDMX.”



EQUIPO TRIPLEX AGUA TRATADA



DILTRO PLANTA DE TRATAMIENTO



FLITROS DE ARENA Y CARBON ACTIVADO

2007

PFP

UNIVERSIDAD DE LA CDMX.

“CONSTRUCCIÓN DE CIMENTACIÓN Y DOS NIVELES DE ESTRUCTURA METÁLICA DEL ESTACIONAMIENTO DEL EDIFICIO DENOMINADO CENTRO DE INFORMÁTICA Y TELECOMUNICACIONES Y ESTACIONAMIENTO. UB EN AV. CONSTITUYENTES NO 947, COL. BELÉN DE LAS FLORES, DEL ALVARO OBREGÓN, CDMX.



**PLANTA DE EMERGENCIA Y
SUBERSTACIÓN PRINCIPAL**



EQUIPO CONTRA ICENDIOS



SUBESTACIÓN PRINCIPAL

2007

PFP

UNIVERSIDAD DE LA CDMX.

“CONSTRUCCIÓN DE CIMENTACIÓN Y DOS NIVELES DE ESTRUCTURA METÁLICA DEL ESTACIONAMIENTO DEL EDIFICIO DENOMINADO CENTRO DE INFORMÁTICA Y TELECOMUNICACIONES Y ESTACIONAMIENTO. UB EN AV. CONSTITUYENTES NO 947, COL. BELÉN DE LAS FLORES, DEL ALVARO OBREGÓN, CDMX”.



PALNTA DE EMERGENCIA SECUNDARIA



**CABLEADO EN TABLEROS
GENERALES**



UPS



**TRANSFORMADORES
500KVA Y TABLEROS**

2005

PFP

POLICIA FEDERAL PREVENTIVA.
CONSTRUCCIÓN DE CIMENTACIÓN Y DOS NIVELES DE ESTRUCTURA METÁLICA DEL ESTACIONAMIENTO DEL EDIFICIO DENOMINADO CENTRO DE INFORMÁTICA Y TELECOMUNICACIONES Y ESTACIONAMIENTO. UB EN AV. CONSTITUYENTES NO 947, COL. BELÉN DE LAS FLORES, DEL ALVARO OBREGÓN, CDMX.

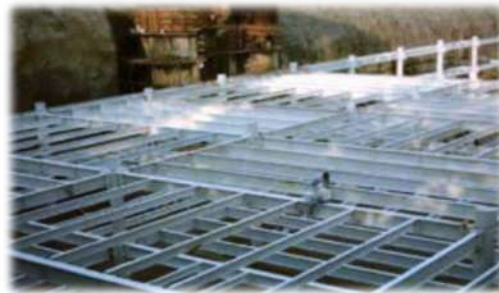

2005

CONADE

BIBLIOTECA MÉXICO "JOSÉ VASCONCELOS".
ESTRUCTURA METÁLICA EN CUBO DE INSTALACIONES, ESCALERAS Y
BANDERALES PARA BIBLIOTECA MÉXICO "JOSÉ VASCONCELOS" UB. AV
INSURGENTES NTE Y EJE 2 NTE DE CUAHUTEMOC, DCMX.



1999

CONADE

COMISIÓN NACIONAL DEL DEPORTE.
CONSTRUCCIÓN DEL EDIFICIO PARA OFICINAS ADMINISTRATIVAS,
DIRECCIÓN GENERAL, COORDINACIÓN DE COMUNICACIÓN SOCIAL Y
COORDINACIÓN DE NORMATIVIDAD Y ASUNTOS JURÍDICOS. UB. EN
CAMINO STA TERESA, PEÑA POBRE, TLALPAN.



1999

AICM

COMISIÓN NACIONAL DEL AGUA.
CENTRO MEXICANO DE CAPACITACIÓN EN AGUA Y SANEAMIENTO.
CONSTRUCCIÓN DE LOS EDIFICIOS A, B Y C, UBICADO EN LA ZONA
FEDERAL DEL LADO DE TEXCOCO, EDO DE MEXICO.



1996-1999

DIRECCIÓN DE OBRAS PÚBLICAS.
CONSTRUCCIÓN DE DIVERSOS PUENTES PEATONALES EN LA CDMX.

- Puente Vehicular Eje 5 Poniente Rio Mixcoac.
- Puente Vehicular Eje 5 Poniente Río Mixcoac Avenida Alta Tensión contrato ampliatorio.
- Ampliación del puente peatonal prolongación División del Norte
- Ampliación Puente Peatonal instituto tecnico Manuel Carpio.
- Puente Vehicular eje 3 oriente / 2da. Ampliación.
- Puente peatonal Avenida Ejercito Nacional y Alejandro Dumas.



1996-1999

DIRECCIÓN DE OBRAS PÚBLICAS.
CONSTRUCCIÓN DE DIVERSOS PUENTES PEATONALES EN LA CDMX.

- Puente Peatonal Aquiles Serdan y Avenida Tezozomoc.
- Puente peatonal Eduardo Molina y Zapata.
- Puente peatonal Avenida Universidad - Río Churubusco.
- Puente peatonal Periférico y Muyuguarda-Tlalpan.
- Puente peatonal Periférico frente a la Semarnap-Xochimilco.
- Puente peatonal Periférico Arco Oriente en la Unidad Mirasoles.
- Puente peatonal Avenida Rio Churubusco y Cirujanos.



1996

PTE VEHICULAR EJE 3 OTE (FRANCISCO DEL PASO Y TRONCOSO).
INC. ENCOFRAMIENTO/COLGANTEO DE INSTALACIONES PEMEX, AGUA,
COLECTORES SANITARIOS: DESVÍO DE MOVILIARIO URBANO
EXCAVACIONES, DESCABECE DE PILOTES, AEREPLEN, ZAPTATAS,
COLUMNAS DE CONCRETO, CAPITLES, DIAFRAGMAS DE CONCRETO Y
TUBULARIES, “PECHOS DE PALOMA”, FIRMES DE COMPRESIÓN,
PARAPETOS E INSTALACIONES ELÉCTRICAS Y B.A.P.



1995

PTE VEHICULAR ALTA TENSIÓN/CRUCE RÍO MIXCOAC.
INC. PILAS, ZAPATAS, CANDELEROS, MUROS ESTRIBOS, TRANSPORTE Y
MONTAJE DE COLUMNAS, CABEZALES Y TRABES, PARAPETOS, FIRME DE
COMPRESIÓN, CARPETA ASFÁLTICA, PROTECCIÓN DE DUCTOS DE PEMEX
E INSTALACIÓN ELÉCTRICA Y DESALOJO DE AGUAS PLUVIALES.



1995

CONSTRUCCIÓN DE DIVERSAS ESCUELAS PÚBLICAS.

- Ampliación de la Escuela Primaria Joaquín García.
- Ampliación de la Escuela Primaria Macuilxichitzan.
- Terminación Escuela Primaria Juan Pablo II.
- Terminación de telesecundaría Pablo Guarda Parres.
- Trabajos Inauguración jardín de niños Tlahuil Ollin Yollitzli. Trabajos Inauguración Escuela Primaria Calpulli.,
- Escuela Secundaría Puente Blanco.



1995

CONSTRUCCIÓN DE DIVERSAS ESCUELAS PÚBLICAS.

- Trabajos de resina en la Escuela Primaria Tlacaelel.
- Escuela Primaria Arnulfo Pérez Hernández.
- Construcción edificio "D" en la Escuela Primaria San Miguel Teotongo.
- Escuela Primaria Santiago Acahualtepec.
- CENDI No. 7.
- Escuela Primaria La Cebada Colonia San. Lorenzo.
- Escuela Primaria San Pablo II Colonia Hank Glz.
- Jardín de niños Maria Luisa Aramburu.



1994

CENART

CENTRO NACIONAL DE LAS ARTES.
CONSTRUCCIÓN DE LA ESCUELA DE DANZA DEL CENTRO NACIONAL DE LAS ARTES, UB ENTRE AV. RÍO CHURUBUSCO Y CALZ DE TLALPAN. EDIFICIOS “A”, “B” CAMERINOS Y SALONES DE DANZA, Y “C” ADMINISTRATIVO A BASE DE ESTRUCTURA MIXTA: ACERO Y CONCRETO ARMADO.



1993

CONSTRUCCIÓN DE DIVERSAS ESCUELAS PÚBLICAS.

- Escuela Primaria Pascual Ortiz Rubio.
- Escuela Secundaría Eliseo García Escobedo.
- Escuela Secundaría No. 162 Francisco Monterde.
- Escuela Primaria s/n, ubicado en Noche Buena Hank Gonzalez
- Escuela Primaria República de Gambia.
- Escuela Secundaría Santiago Acahualtepec ampliación.
- Escuela Secundaría Santiago Acahualtepec.
- Escuela Primaria San Miguel Teotongo ampliación.
- Escuela Primaria San Miguel Teotongo.
- Escuela Secundaría Lomas de la Estancia ampliación.
- Escuela Secundaría Lomas de la Estancia.



1993

ESCUELA DE DANZA DEL CENTRO NACIONAL DE LAS ARTES, UB. ENTRE AV. RIO CHURUBUSCO Y CALZ. DE TLALPAN. EDIFICIOS “A” TEATRO Y TRAMOYA, “B” CAMERINOS Y SALONES DE DANZA, Y “C” ADMINISTRATIVO. ESTRUCTURA MIXTA: ACERO Y CONCRETO.

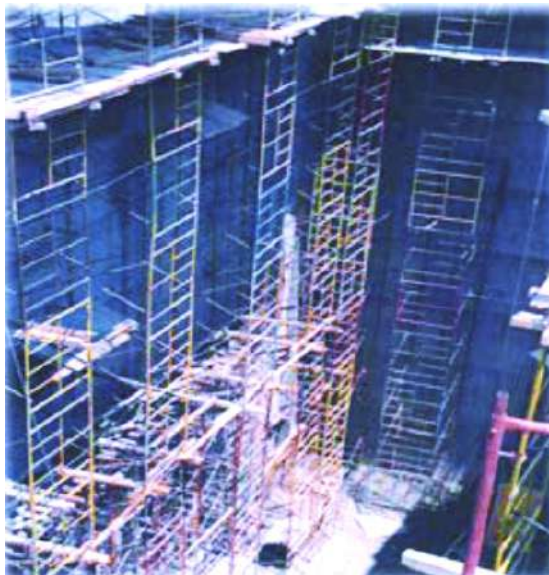



1993

TEATRO POLIVALENTE PARA 500 ESPECTADORES DEL CENTRO NACIONAL DE LAS ARTES, UB. ENTRE AV. RÍO CHURUBUSCO Y CALZ. DE TLALPAN. ESTRUCTURA MIXTA: ACERO Y CONCRETO ARMADO.



1990

CIMENTACIÓN, ESTRUCTURA DE CONCRETO, ALBAÑILERÍA Y ACABADOS DEL MERCADO “CONJUNTO MERCED” INC. 98 CAJONES DE CIMENTACIÓN DE CONCRETO ARMADO, 985 TONS DE ESTRUCTURA DE ACERO Y ACABADOS.



1990

CIMENTACIÓN, ESTRUCTURA DE CONCRETO, ALBAÑILERÍA Y ACABADOS DEL MERCADO “CONJUNTO MERCED” INC. 98 CAJONES DE CIMENTACIÓN DE CONCRETO ARMADO, 985 TONS DE ESTRUCTURA DE ACERO Y ACABADOS.



1986

PARQUE ECOLÓGICO XOCHIMILCO
TANQUE ELEVADO PARA CISTERNA LADO NORTE DEL PARQUE
ECOLÓGICO DE CUEMANCO EN LA DELEGACIÓN.



1985-1986

UAM

“UAM XOCHIMILCO.”

- Trabajos de reparación (albañilería) a la barda afectada por el sismo de 1984.
- Remodelación y ampliación del taller de fotografía.
- Construcción de cuarto de máquinas Planta Piloto.
- Construcción de dos cuartos de máquinas en forma cilíndrica para equipo de aire acondicionado en exterior edificio y para enfriar equipos de computo.
- Trabajos referentes al desvío de alta tensión y teléfonos para construcción de edificio de laboratorios CBS.
- Trabajos obra civil en estacionamiento exterior del edificio y demolición de puentes que comunican a edificios D al C.

